STORYBOARD

Trógerek
A tesi óra hősei
Az iskola gyilkosa
Gábor és az üdítő
Hajsza az ételért
Mission impossible

2017/2018.
9.a

Trógerek

Kiss Elizabet
Vajda Dóra Anna
Zubor Panna Julianna
Szabó Kíra Panna
Bozovic Zorka

ápr. 24. – rovásnap 24⁰⁰
1. történet címe
csoport tagjai
- aláhúzva
2
3
4
5
6
7
8
9
10
11
12. – történet
+ 1
12²⁰

HAPPY

CANDY
naked

A rajztanárnő egy kreatív feladattal látja el a diákságot, miszerint egy élő képekből álló storyboardot kell készíteni csoportmunka keretében. A többség rögtön meg is kezdi az ötletelgetést, ám egy tróger mindig akad a bandában. A csoport először nem érti őt, majd később megvilágosodva követik a példátlan magatartást. Az eredmény természetesen egyes érdemjegy és egy csapat felhőtlenül boldog gyermek.

tanári megjegyzés: :D, ;)

Storyboard

Készítette:

Gedra Szabina, Gyimóthy Bettina,
Dülk Rebeka (fotós), Egyed Fruzsina

SUNSHINE
AND
ADVENTURES

SUNSHINE
AND
ADVENTURES

Tesi óráink elején energikusan állunk vigyázz állásban mesterünk előtt. A kötélmászással viszont már van, aki küszködik, de nem adjuk fel. Tanárunk ennek láttán fekvőtámaszt csináltat velünk, gyakorlás céljából. Viszont, hogy ki ne jöjjünk a formánkból, irány a kistorna, ahol kezdődhet a mérlegállás, méterekre a föld felett. Mindezek után jöhet mindenki kedvence, a szekrényugrás, s ha mindannyian túl vagyunk a feladaton, megérdemeljük, hogy ugráljunk is egy kicsit, amiből mesterünk azt veszi le, még tele vagyunk energiával. Ezért még futtat pár hosszt a kézi pályán, és ha már úgyis kint vagyunk, akkor nem maradhat el az erősítés sem. A végén mesterünk elégedetten gondolja, hogy elvégezte feladatát. Kifulladva felvonszoljuk magunkat az öltözőbe, mindenünk sajog, bár örömmel belegondolunk abba, hogy legalább nem mentünk el a Gulya-dombra futni.

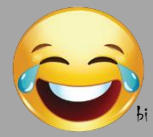

Az iskola gyilkosa

Készítették:
Veres Júlia, Lang Fanni, Szamosi Lilla, Gaál Sára Cippóra

KÖNYVTÁR

VETÉSSI ALBERT GIMNÁZIUM
VESZPRÉM

TILOS A
DOHÁNYZÁS!

VETÉSI ALBERT GIMNÁZIUM
VESZPRÉM

VESZPRÉM

- Tanítás után Lilla, Sára és Fanni még beülnek a könyvtárba tanulni.
  Dolguk végeztével elindulnak ki a könyvtárból hárman három irányba.
  Ám nem veszik észre, hogy valaki követi őket.
  A csuklyás alak Lilla után settenkedik, akit kegyetlenül lelök a lépcsőn, majd elfut.
  Eközben Sárának eszébe jut, hogy valamit a lelátón hagyott, ezért visszafordul.
  A lépcső alján meglátja Lilla holttestét és azonnal hívja Fannit, hogy segítsen.
  Fanni talál egy hajszálat és egy cérnaszálat a tetthelyen, amelyet alaposan megvizsgál.
  Ezek segítségével megtalálják a névtelen gyilkost, akit élete végéig börtönbe csuknak.
  Vége.

Gábor és az üdítő

Katus Gábor, Bruder Flórián,
Gyarmati Bence, Keglovics Ádám

Büfé
EXIT

EXIT
Büfé

Büfé

WWW.LANGUAGECERT.ORG

Hétfőtől - Péntekig
7:30-14:00
MÁR KAPHATÓ AZ ISKOLÁKBAN IS!
VIVA
vitaminvíz
www.viva.hu
www.facebook.com/vitaminviz
Nyitva
MOLI

280
180
350
300
330
330
380
260
330
330
200
350

SAJTOS SZENDVI.
200
250

Büfé nyitvatartási ideje:
Hétfőtől - Péntekig
7:30-14:00
MÁR KAPHATÓ AZ ISKOLÁKBAN IS!
VIVA
vitaminvíz
www.viva.hu
www.facebook.com/vitaminviz
Nyitva
MILI
NaturAqua
Itt is kapható!

VETÉSI ALBERT

Gábor egy hosszú hétköznap folyamán nagyon megszomjazott. Senkitől sem kapott folyadékot, amivel a szomját tudta volna oltani, de rátalált az iskola büféjére ahol rengeteg üdítőt árulnak. Ám nem volt pénze a főhősnek, ezért úgy döntött, kirabolja a boltot. Ez nem járt túl nagy sikerrel, hiszen két fiatalember a büfés néni segítségére sietett, és elkapták a gazfickót.

Hajsza az ételért

Szereplők:Mátrai Roland Koller Ádám Kacsándi Marcell

Fényképezte: Waldmann Donát

LONG
EACH

cerbona
Sport Energy
✓ Magnesium ✓ Palatinose™
BEFORE DURING AFTER SPORT
muesli bar - müzliszelet
CHOCOLATE-ALMOND
CSOKOLÁDÉS-MANDULÁS

cerbona
Sport Energy
Magnesium
Palatinose™
muesli bar - müzliszelet

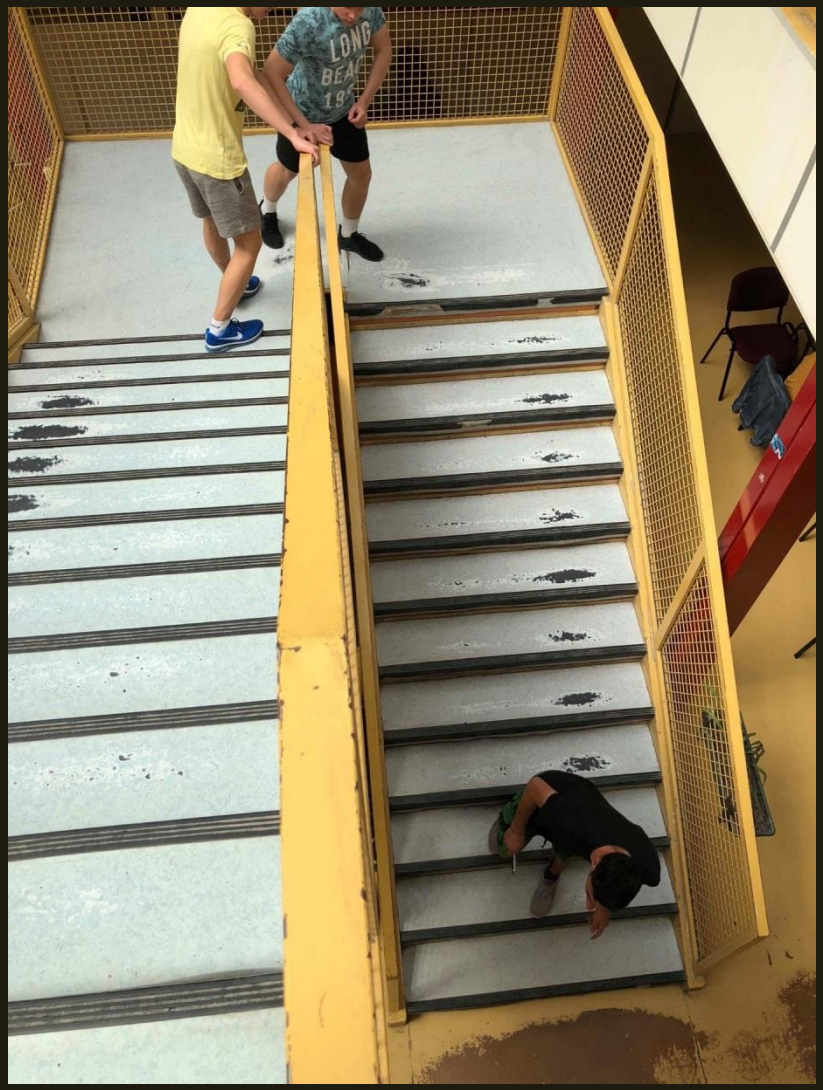

Sport Bar
Centrum

cerbona

LONG
BEAC
19
HEAVY TOOLS
RIO
SAVR 1971

- Egy délután, miután elfogyasztottuk az uzsonnánkat, jóllakottan álltunk fel, viszont rövidesen újra megéheztünk, ezért ennivaló után néztünk. Rövidesen találtunk is egy müzliszeletet. Roli és Ádám úgy döntött hogy megküzdenek a müzliért, viszont Marci egy váratlan pillanatban elcsente az ennivalót. A két fiú hosszas üldözés után visszaszerezte a müzlit, amit ezután diadalittasan fogyasztottak el.

MISSION IMPOSSIBLE

Kothencz Boglárka

Kovács Janka

Sötét Réka

Tobak Panna

9.A

VILLÁSI ALBERT GIMNÁZIUM
VESZPRÉM
FIZIKA

m = 2kg
t = 2s
μ = ?
a = Δv/Δt = -10/2 = -5 m/s²

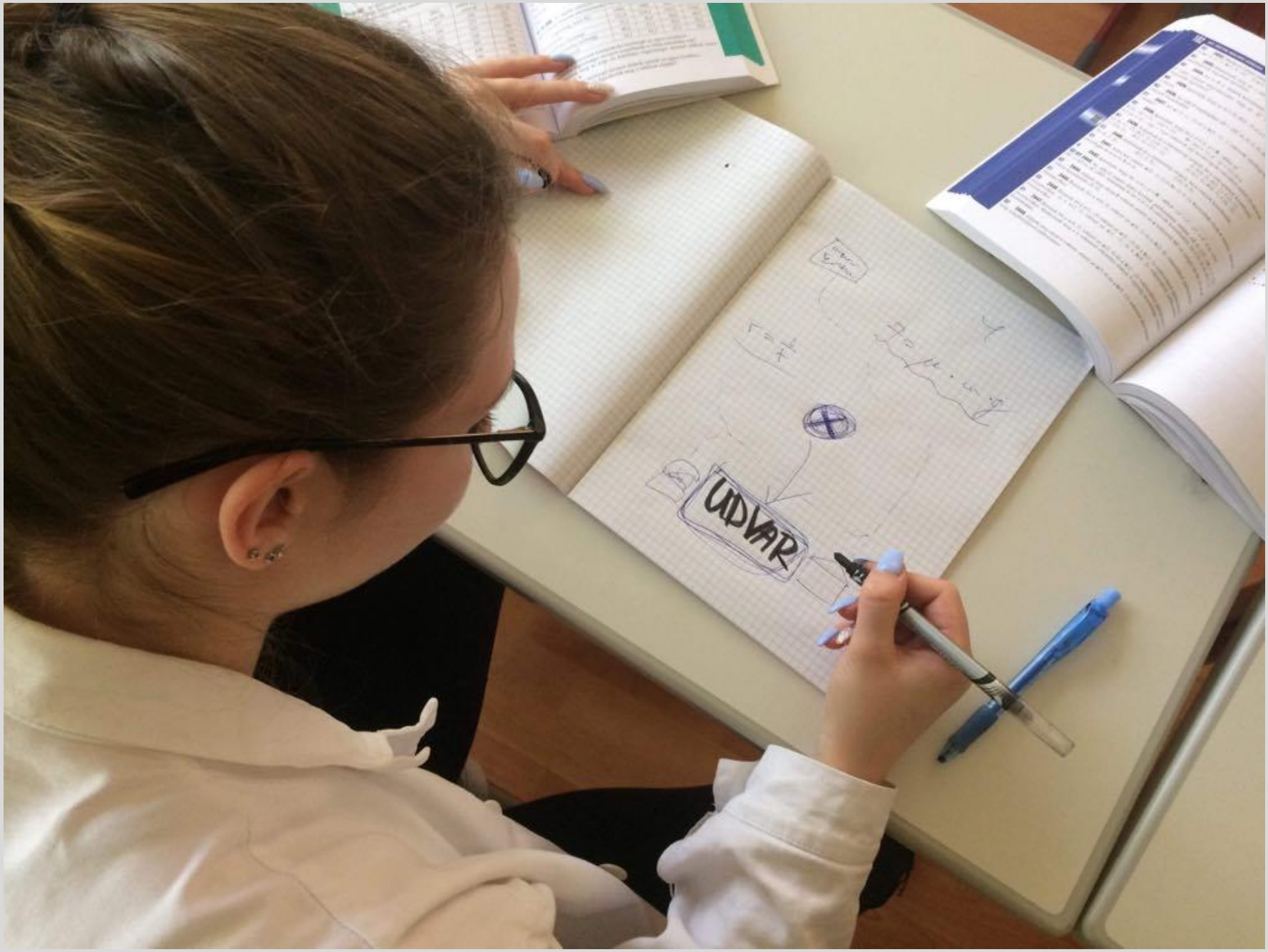
UDVAR

A Vetési Albert Gimnázium négy diáklánya egyedül van az iskolában. Nem tudják, hogy a többiek hová tűntek. Meglátnak a földön egy különös papírt, ami miatt mindegyikőjük átváltozik egy személyéhez illő szuperhőssé, és feladatuk az, hogy visszahozzák a többieket. Bogi, a fizikus kitalálja, hogy az udvaron kell keresni a megoldást, de az idő egyre telik, és Réka, a szupernagyi, és Panna, la mexicana felrobbannak, mert nekik lejárt az idejük. Maradt Bogi, a fizikus, és Janka, a békesség védelmezője, akik kirohannak az iskola kertjébe, ahol meglátnak egy fekvő lányt a füvön, aki Bogi, hiszen ez az egész egy álom volt. De a rémálom után, Bogi a kezében találja a térképet, és maga mellett szuperhősköpenyét. Ez tényleg csak egy álom volt?